

# 社会福祉法人海光会 災害時等危機管理対策本部体制

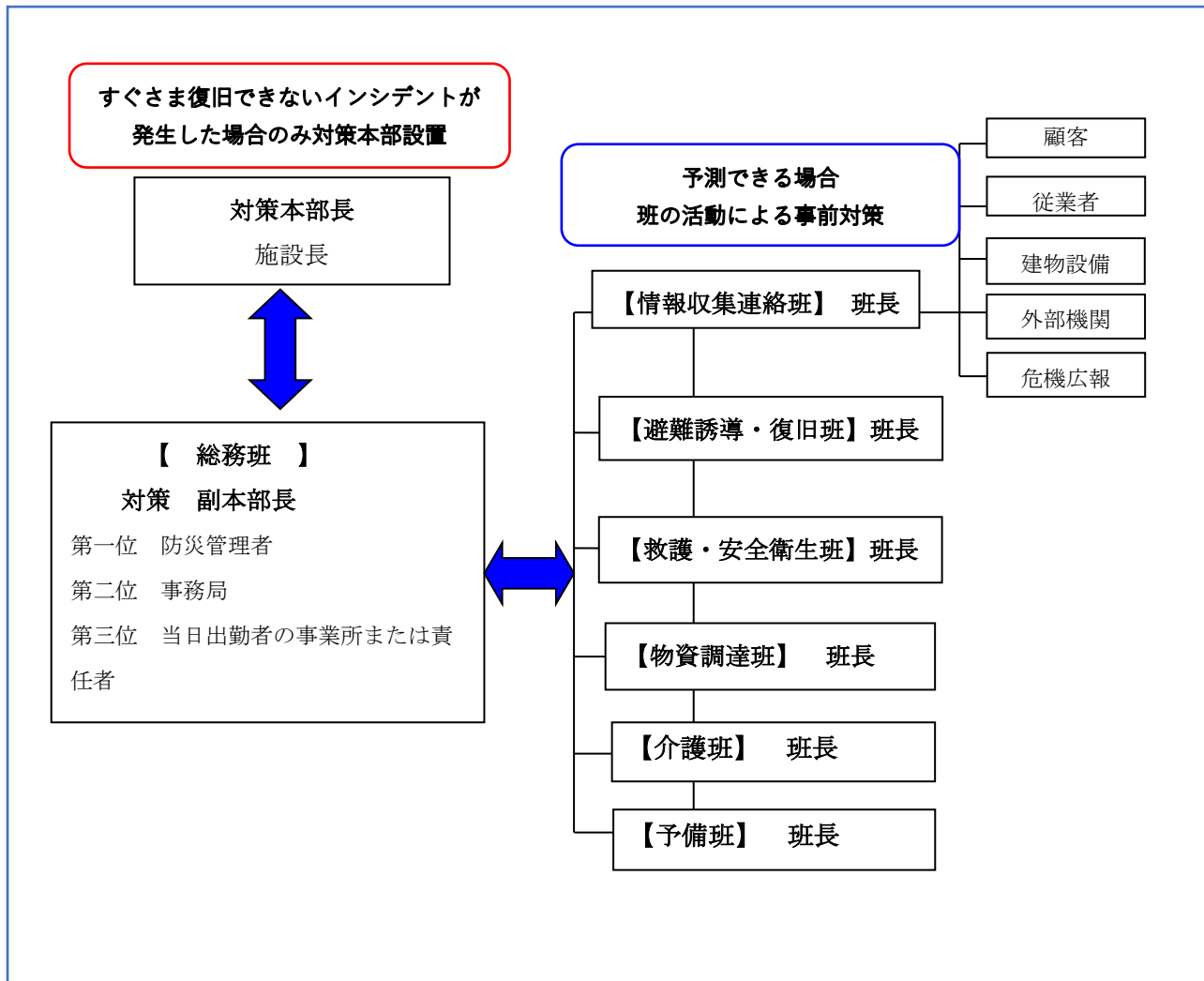

事前対策班 および 対策本部 活動要領

担当区分	任務内容
本部長	1 全体の総指揮 2 事業継続に関わる重要な意思決定
【総務班】 副本部長	1 復旧活動に伴う経営資源管理(ヒト・モノ・カネ・ジョウホウ・ジカン) 2 本部長の補佐、本部長に事故あるとき又は不在時の職務代行 3 事前対策の指揮・施設長へ報告・連絡・相談
【避難誘導・復旧班】	1 避難経路図に応じた要援護者等の避難誘導 2 初期消火・安全確認 3 各フロア動線と活動スペースの確保 4 非常用トイレ設置と管理
【救護・安全衛生班】	1 応急処置・トリアージ・医療機関との調整 2 健康管理(メンタルヘルス含む) 3 感染症予防の措置
【情報収集連絡班】	○ 施設内状況確認と記録 1 人命の安否 2 建物設備被害の有無 3 備蓄品(物資調達班の報告とりまとめ)  ○ 施設外状況の把握と記録 1 各媒体からの情報収集 ※周囲の状況(気象、公共交通機関、ライフライン等)、取引先の状況 2 行政・他施設・家族との連携 3 外部広報
【物資調達班】	1 備蓄品の管理(使用状況・補充・不足量の記録) 2 給水・食料等物資調達 3 従業者の休憩スペースづくり 4 ボランティア等支援者受入れと配置
【介護班】	1 バックアップを活用した要介護者への食事・排泄・保清の維持 2 総務班等との連携
【予備班】	1 各班のマンパワーサポート

危機管理対策本部 在り方整理表

2020年7月時点

施設運営に大きな影響を与える有事発生を本部長（事故等あるときは副本部長）が判断した場合

情報に即した判断と行動が並走するには？  
「できる」状態にするべく訓練を行う

	STEP 1		STEP 2		STEP 3			
	役割の理解	情報伝達	情報伝達	判断				
理解した上で説明ができるか	立ち上げ 具体的ポイント	班は何をコントロールする役目なのか	情報班 【収集すべき情報】	他の班 【報告すべき情報】	緊急・重要な情報とは何か。 いつどこで感染が発生したのか。 対応の必要があるのか 職員に伝える必要があるのか 地域状況の確認 施設内と施設外の情報	オンラインジャーを使う 【啓発予告】	オンラインジャーを使う 【疑い・発生時等】	
新型感染症	ステージ3（地域感染期）が 確定になった時点…静岡県 内で接触歴が疫学調査で追え なくなつた事例が生じた状態 または 東部エリアで罹患	<input type="checkbox"/> 総務班 ・経営資源管理と事前対策、本部長へのホウレンソウ <input type="checkbox"/> 情報班 ・情報収集し、受信・発信と記録 <input type="checkbox"/> 整備班 ・備品管理、必要物品の準備・配置 <input type="checkbox"/> 介護看護班 ・要介助者への日常の介助(食事・排泄・保清)	<input type="checkbox"/> 施設外 ・県・市内の情報収集 ・総務班へ報告 <input type="checkbox"/> 施設内施設 ・各フロアの状況確認 ・情報を集約し外部広報 ・総務班へ報告	<input type="checkbox"/> 施設外 ・モノの流通状況 <input type="checkbox"/> 施設内 ・ソーニング状況 ・必要物品の在庫		・静岡県レベル段階変更（上がった場合） ・職員の体調不良者発生まで） ・本部長の指示や安全が脅かされる緊急性があるとき ③結果… 陽性（全員）		
風水害	発生による被害およびライフライン停止発生時	<input type="checkbox"/> 総務班 ・経営資源管理と事前対策、本部長へのホウレンソウ <input type="checkbox"/> 情報班 ・人命安否、建物被害確認と情報収集・受信・発信と記録 <input type="checkbox"/> 誘導・復旧班 ・要保護者等の避難誘導及び各フロアの整備 <input type="checkbox"/> 救護安全衛生班 <input type="checkbox"/> 物資調達班 <input type="checkbox"/> 介護班	<input type="checkbox"/> 施設外 ・テレビ、サイボウズイター等確認し情報を事前収集し総務班へ報告 <input type="checkbox"/> 施設内 ・避難準備状況	<input type="checkbox"/> 施設外 ・周辺状況 <input type="checkbox"/> 施設内 ・垂直避難準備状況 ・水道光熱の状況 ・雨漏り状況	・災害が発生する可能性があるのか ・被害があるのか ・垂直避難はいつするのか ・施設外の状況	※自動配信（発声予告、安否確認） ①気象庁による警戒レベル発出 ②熱海市による避難3輪告 ①②をもとに発生前の注意喚起	<input type="checkbox"/> 従業員・入居者の安否確認 <input type="checkbox"/> 建物設備の損傷程度	・施設どこかに被害が発生した ・職員の安否確認 ・自宅の被害状況
地震 被害暴力								